



การไฟฟ้าส่วนภูมิภาค
PROVINCIAL ELECTRICITY AUTHORITY

เลขที่ ก.๓ กปข.(ตบ).๓๐๘๙ / ๒๕๖๖
ชื่อผู้รับ นายพิทธรณ์ พิชิตสุวรรณชัย
ชื่อผู้ส่ง นายสมหมาย ชื่นด้วง

วันที่ ๓ สิงหาคม ๒๕๖๖
ตำแหน่ง อ.ก.ปบ.(ก.๓)
ตำแหน่ง อ.ก.บข.(ก.๓)

ด้วยการไฟฟ้า...กปข.(ก๓)... จะขอตัดไฟเพื่อปฏิบัติงานเปลี่ยนสวิตช์โหม้มีดต้น RISER POLE สฟพ.นครชัยศรี ๒ ดังนี้

ที่	พิดเดอร์	วัน/เดือน/ปี	ตั้งแต่เวลา	ถึงเวลา	ลักษณะงานที่ปฏิบัติ/บริเวณ	จาก	ถึง	ผู้ควบคุมงาน
๑.	สฟพ.นช.๒	12 สิงหาคม 2566	08.30 น.	16.30 น.	-เปลี่ยนสวิตช์โหม้มีดต้น RISER POLE วงจรที่ ๒,๓,๔ และ๙ โดยวิธีฮอทไลน์กระเช้า	NCB2VB-01 NCB3VB-01 NCB4VB-01 NCB9VB-01	NCB2S-01 NCB3S-01 NCB4S-01 NCB9S-01	นายเศรษฐวิชญ์ เปาวสันต์ พงษ์.๕ ผดบ.
๒.	สฟพ.นช.๒	14 สิงหาคม 2566	08.30 น.	16.30 น.	เปลี่ยนสวิตช์โหม้มีดต้น RISER POLE วงจรที่ ๑,๖ และ๘ โดยวิธีฮอทไลน์กระเช้า	NCB1VB-01 NCB6VB-01 NCB8VB-01	NCB1S-01 NCB6S-01 NCB8S-01	นายเศรษฐวิชญ์ เปาวสันต์ พงษ์.๕ ผดบ.

พื้นที่ที่มีผู้ใช้ไฟได้รับผลกระทบ(ไฟดับ).....

ผู้ประสานงานการดับไฟ ชื่อ นายอนุพันธ์ เปรมาศิริ ตำแหน่ง ท.ผ.ตบ.กบข.(ก.๓) โทร. ๐๘๘๗๗๒๓๐๔๐.....

พื้นที่ ที่ขอตัดไฟปฏิบัติงานมีสายเคเบิลใยแก้วนำแสงของ กฟผ. (หากมีโอกาสชำรุด ผศส.กรส.(ก.๓) จะไปตรวจสอบก่อนปฏิบัติงาน)

- ๑. มีสายเคเบิลใยแก้วนำแสง ๑.๑ มีโอกาสชำรุด ๑.๒ ไม่มีโอกาสชำรุด
- ๒. ไม่มีสายเคเบิลใยแก้วนำแสง

(นายสมหมาย ชื่นด้วง.)

ตำแหน่ง อ.ก.บข.(ก3)

สำหรับแผนควบคุมการจ่ายไฟ (ผคฟ.) กฟผ.๓

เรียน อ.ก.ปบ.(ก.๓)

ผคฟ. พิจารณาแล้วเห็นควร

อนุมัติให้ดับไฟตามคำขอข้อ 1 พิดเดอร์ จาก NCB02 NCB02VB-01 ถึง NCB02,03,04,09,9-01
NCB03 NCB03VB-01
NCB04 NCB04VB-01
NCB09 NCB09VB-01

ในวันที่ 12 ส.ค. 66 ตั้งแต่เวลา 08:30 น. ถึง 16:30 น. ตามใบสั่งทำสวิตซ์ซึ่งเลขที่ 1177/2566

อนุมัติให้ดับไฟตามคำขอข้อ พิดเดอร์ จาก ถึง

ในวันที่ ตั้งแต่เวลา น. ถึง น. ตามใบสั่งทำสวิตซ์ซึ่งเลขที่

พนักงานศูนย์ฯ นาย สามารถ สิตะจันทร์ดี ประสานงานการขอตัดไฟกับ นายอนุพันธ์ เปรมาศิริ

(นายจิรวัฒน์ แก้วสมนึก)

อ.ส.ก.5 บ.ท.ช. ๒ผ.ค.ฟ.

สำหรับผู้อนุมัติ

ที่ ก.๓ กปบ.(คฟ.)

เรียน ผจก. นพ.๖6

อ.ก.บข.(ก.๓), อ.ก.ว.ว.(ก.๓)

อนุมัติ และแจ้ง จป. เพื่อตรวจสอบความปลอดภัย

พร้อมทั้งลงข้อมูลแจ้งแผนดับไฟลงใน www.pea.co.th

นับจากกรร. 3

กบข.๖๖๖๖ 1

๐๐๖... ๑๓๖๖๖ - MCB -

เมื่อวันที่ ๑๒ สิงหาคม ๒๕๖๖ เวลา ๐๘:๐๐ น. ณ สำนักงาน กฟผ. นครชัยศรี

๑๒ สิงหาคม ๒๕๖๖

๑๒ สิงหาคม ๒๕๖๖

(นายเลอพงศ์ แก่นจันทร์)

ร.ก.ปบ.(ก3) ปฏิบัติงานแทน อ.ก.ปบ.(ก3)

(นายเลอพงศ์ แก่นจันทร์)

ร.ก.ปบ.(ก3) ปฏิบัติงานแทน อ.ก.ปบ.(ก3)

ใบสั่งทำสวิตชิง

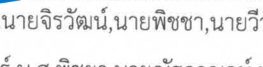
1. สถานที่ทำงาน	สถานีฯ นครชัยศรี 2 (NCB02,03,04,09S-01)						
2. กำหนดวันที่ทำงาน	12 ส.ค. 66	เวลา	08.30 น.	ถึง	12 ส.ค. 66	เวลา	16.30 น.
3. ผู้ขอทำงาน	กบข.(ก3)	งานที่ทำ	เปลี่ยนใบมีด Riser Pole			ตามใบขอปฏิบัติงาน	1177/2566
4. เตรียมการสวิตชิงโดย	นายสามารถ จิตรมานะศักดิ์					วันที่	4 สิงหาคม 2566
5. ตรวจสอบสวิตชิงโดย						วันที่	4 สิงหาคม 2566
6. อนุมัติสวิตชิงโดย						วันที่	4 สิงหาคม 2566
7. สั่งทำสวิตชิงโดย	1. นายสถาพร, นายจิรวัดน์, นายพิชชา, นายวิวัชร, นายอมร 2. นายนครินทร์, น.ส.พิชชา, นายณัฐกาญจน์, นายสุธี, นายสามารถ 3. นายศุภสวัสดิ์, นายอนุสรณ์, นายธนิศ, นายวรรณพงษ์, นายมนโษ						(กะ1 00.00 น. - 08.00 น.) (กะ2 08.00 น. - 16.00 น.) (กะ3 16.00 น. - 24.00 น.)

ที่	รหัสอุปกรณ์	สภาพอุปกรณ์ ปกติก่อน ดำเนินการ	ดำเนินการ	เวลา	ผู้ดำเนินการ	ผู้สั่งการ	หมายเหตุ
ตรวจสอบสถานะอุปกรณ์ก่อนทำการ Switching เดิม ใบมีด NCB09VB-01 ผู้ขอ: กบข. (ก3) เปลี่ยน Riser Pole 09S-01							
1	NCB-TP1	"OLTC" Auto	"OLTC" Manual		NCB	-	-
2	NCB-TP2	"OLTC" Auto	"OLTC" Manual		NCB	-	-
3	NCB02VB-01	"On" Auto Reclose	"Off" Auto Reclose		NCB	-	LOAD 7.38 MW
4	NCB03VB-01	"On" Auto Reclose	"Off" Auto Reclose		NCB	-	LOAD 1.5 MW
5	NCB04VB-01	"On" Auto Reclose	"Off" Auto Reclose		NCB	-	LOAD 1.5 MW
6	NCB05VB-01	"On" Auto Reclose	"Off" Auto Reclose		NCB	-	LOAD 3.52 MW
7	NCB08VB-01	"On" Auto Reclose	"Off" Auto Reclose		NCB	-	LOAD 0.07 MW
8	NCB10VB-01	"On" Auto Reclose	"Off" Auto Reclose		NCB	-	LOAD 5.08 MW
9	ย้ายโหลด NCB02 ทั้งหมดไปรับไฟจาก NCB08						
10	NCBBVB-01	ปลด	สับ		NCB	-	ขนานบัส
11	NCB02S-02	ปลด	สับ		นช.	DIS	เลย บ.TUW
12	NCB02VB-01	สับ	ปลด		NCB	-	-
13	ย้ายโหลด NCB03 ทั้งหมดไปรับไฟจาก NCB10						
14	NCB03S-02	ปลด	สับ		นช.	DIS	ก่อนถึงบัส PT
15	NCB03VB-01	สับ	ปลด		NCB	-	-
16	NCBBVB-01	สับ	ปลด		NCB	-	ขนานบัส
17	ย้ายโหลด NCB04 ทั้งหมดไปรับไฟจาก NCB05						
18	NCB04S-07	ปลด	สับ		นช.	DIS	โรงสีประจักษ์วิวัฒน์
19	NCB04VB-01	สับ	ปลด		NCB	-	-

ที่	รหัสอุปกรณ์	สภาพอุปกรณ์ ปกติก่อน ดำเนินการ	ดำเนินการ	เวลา	ผู้ดำเนินการ	ผู้สั่งการ	หมายเหตุ
20	ตรวจสอบสถานะเบรกเกอร์ NCB09VB-01 อยู่สถานะ OPEN ใบมีด Riser Pole 09S-01 สถานะ Open						
21	NCB02VB-01	ทรีค "In service"	ทรีค "Out service"		NCB	-	-
22	NCB03VB-01	ทรีค "In service"	ทรีค "Out service"		NCB	-	-
23	NCB04VB-01	ทรีค "In service"	ทรีค "Out service"		NCB	-	-
24	NCB02S-01	สับ	ปลด		นช.	DIS	POT HEAD F.2
25	NCB03S-01	สับ	ปลด		นช.	DIS	POT HEAD F.3
26	NCB04S-01	สับ	ปลด		นช.	DIS	POT HEAD F.4
27	แจ้งพื้นที่ไฟดับให้ กษ. (ก3) ทราบให้ลง We Safe เรียบร้อย (จากตัว Manual. NCB05, 08, 10 ตัววิ่งบนถนน).						
28	NCB-TP1	"OLTC" Manual	"OLTC" Auto		NCB	-	-
29	NCB-TP2	"OLTC" Manual	"OLTC" Auto		NCB	-	-
30	แจ้งผู้ควบคุมงานให้ชุดทำงานปฏิบัติงานได้						
	สิ้นสุด Switching ช่วงเช้า						
31	เมื่อ กษ.ก3.ปฏิบัติงานแล้วเสร็จ สามารถจ่ายไฟกลับสภาพปกติได้						
32	NCB-TP1	"OLTC" Auto	"OLTC" Manual		NCB	-	-
33	NCB-TP2	"OLTC" Auto	"OLTC" Manual		NCB	-	-
34	NCB02S-01	ปลด	สับ		นช.	DIS	POT HEAD F.2
35	NCB03S-01	ปลด	สับ		นช.	DIS	POT HEAD F.3
36	NCB04S-01	ปลด	สับ		นช.	DIS	POT HEAD F.4
37	NCB02VB-01	ทรีค "Out service"	ทรีค "In service"		NCB	-	-
38	NCB03VB-01	ทรีค "Out service"	ทรีค "In service"		NCB	-	-
39	NCB04VB-01	ทรีค "Out service"	ทรีค "In service"		NCB	-	-
40	ย้ายโหลด NCB04 ทั้งหมดกลับจาก NCB05						
41	NCB04VB-01	ปลด	สับ คง "Off" Auto Reclose		NCB	-	-
42	NCB04S-07	สับ	ปลด(ใช้โหลดบัสเตอร์)		นช.	DIS	โรงสีประจักษ์วิวัฒน์
43	ย้ายโหลด NCB03 ทั้งหมดกลับจาก NCB10						
44	NCBBVB-01	ปลด	สับ		NCB	-	ขนานบัส
45	NCB03VB-01	ปลด	สับ คง "Off" Auto Reclose		NCB	-	-
46	NCB03S-02	สับ	ปลด(ใช้โหลดบัสเตอร์)		นช.	DIS	ก่อนถึงบัส PT
47	ย้ายโหลด NCB02 ทั้งหมดไปรับไฟจาก NCB08						
48	NCB02VB-01	ปลด	สับ คง "Off" Auto Reclose		NCB	-	-
49	NCB02S-02	สับ	ปลด(ใช้โหลดบัสเตอร์)		นช.	DIS	เลข บ. TUW
50	NCBBVB-01	สับ	ปลด		NCB	-	ขนานบัส
51	NCB-TP1	"OLTC" Manual	"OLTC" Auto		NCB	-	-
52	NCB-TP2	"OLTC" Manual	"OLTC" Auto		NCB	-	-

ที่	รหัสอุปกรณ์	สภาพอุปกรณ์ ปกติก่อน ดำเนินการ	ดำเนินการ	เวลา	ผู้ดำเนินการ	ผู้สั่งการ	หมายเหตุ	
53	NCB02VB-01	"Off" Auto Reclose	"On" Auto Reclose		NCB		-	-
54	NCB03VB-01	"Off" Auto Reclose	"On" Auto Reclose		NCB		-	-
55	NCB04VB-01	"Off" Auto Reclose	"On" Auto Reclose		NCB		-	-
56	NCB05VB-01	"Off" Auto Reclose	"On" Auto Reclose		NCB		-	-
57	NCB08VB-01	"Off" Auto Reclose	"On" Auto Reclose		NCB		-	-
58	NCB10VB-01	"Off" Auto Reclose	"On" Auto Reclose		NCB		-	-
สิ้นสุด Switching ทั้งหมด								

เปลี่ยนสวิตช์ใบมีดต้น RISER POLE โดยวิธีชอตโตะนำกระแสเข้า

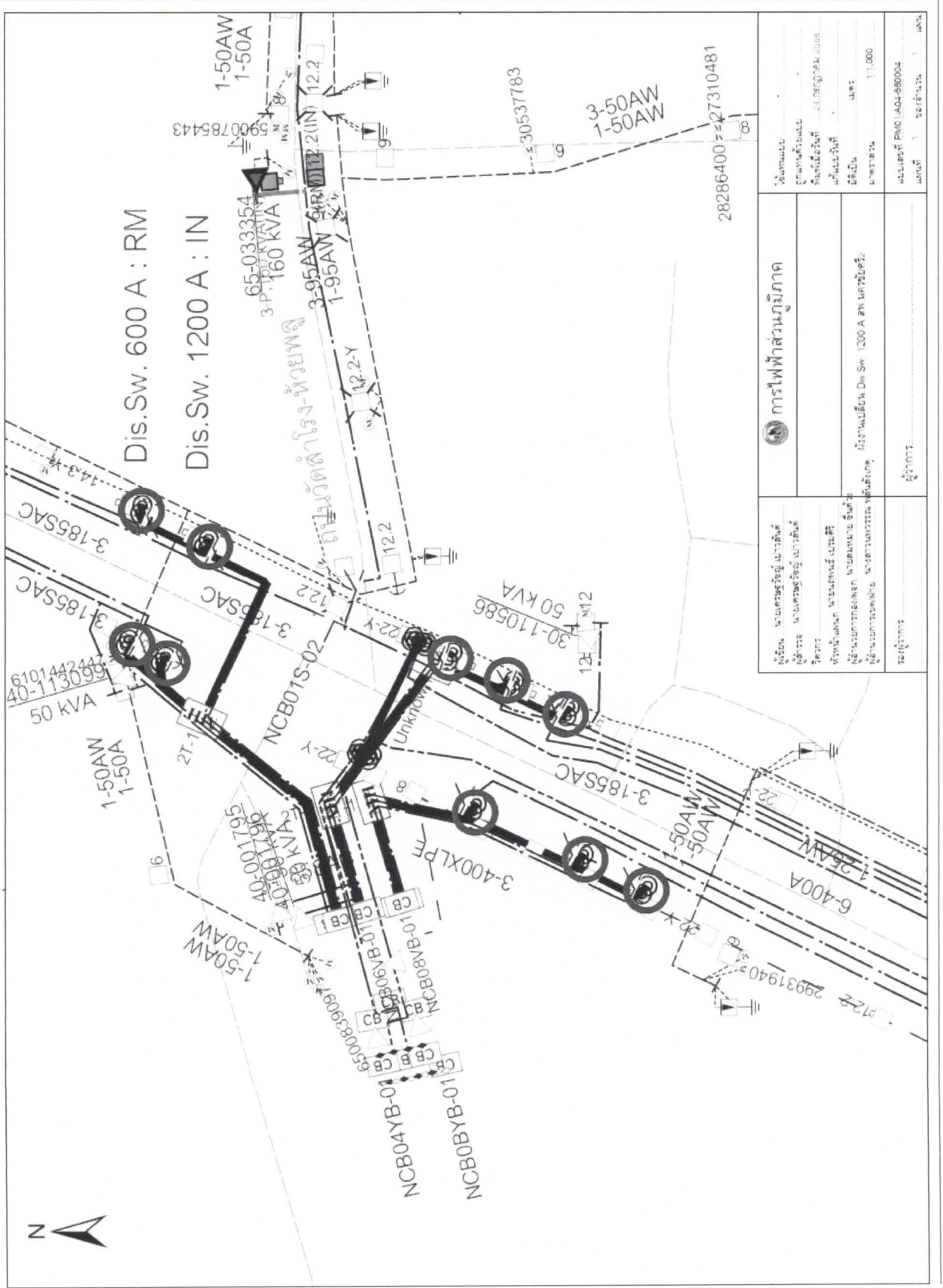

 การไฟฟ้าส่วนภูมิภาค		หน่วยงาน ภูมิภาค จังหวัด อำเภอ
ผู้ยื่น ผู้รับ วิศวกร หัวหน้าแผนก		หน่วยงานต้นแบบ จังหวัด อำเภอ ตำบล หมู่บ้าน ถนน
ผู้รับ ผู้รับ ผู้รับ		28286400-27310481 30537783 27310481
แผน 1		แผน 1